Oplysning i befolkningen

18. januar 2018

DANSK CENTER FOR ORGANDONATION

Oplysning om Organdonation

Agenda

Oplysnings-indsatsen

- Online aktiviteter
- Frivillige

Årets store begivenheder

- Folkemødet
- Organdonationsdag

Online aktiviteter

Online tilstedeværelse

Mål: at oplyse om organdonation, så flere danskere tager stilling, mens de lever.

- Ambassadørerne
- Aktive tilhængere
- Passive tilhængere
- Aktive tvivlere

Erfaringer fra Facebook

Opslag gik viralt i juli

- 1,3 mio. har set det
- 19.500 delinger
- 6.000 direkte besøg på organdonor.dk

Frivillige

Netværk af frivillige

Book foredrag på organdonor.dk

Læger og sygeplejersker

Donaid IMCC

DCO på Folkemødet 2017

1 stand og 11 mand

Det praktiske

- Transport
- Overnatning
- Informationsmøde
- Vagtplan
- Folkemødehåndbog
- T-shirts, veste og navneskilte

Dialog

Oplysning om
Organdonation

SADF

Oplysning om
Organdonation
www.organdonor.dk

Oplysning om
Organdonation

Events

TAL & STATISTIK 2016
DONORER REDDER LIV
ADH
Find os på facebook

TERACOM

Jeg har taget stilling

Instagram

Glade dage på Bornholm

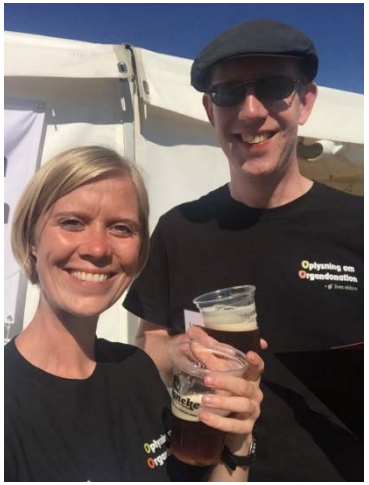

Rigshospitalet
Neurocentret

REGION

Frivillig for Dansk Center for Organdonation ved folkemødet på Bornholm

Karen-Lise Welling, overlæge, Ph.D.

Neuro Intensiv 2093, Neuroanæstesiologisk Klinik, Neurocenteret, Rigshospitalet

Hvad laver en læge ved DCO's stand ved folkemødet på Bornholm?

Informerer

Tænker

Skaber dialog

Lytter

Demonstrerer

Spreder viden

To centrale spørgsmål

- *Har du taget stilling..*
- *……Hvorfor ikke?*

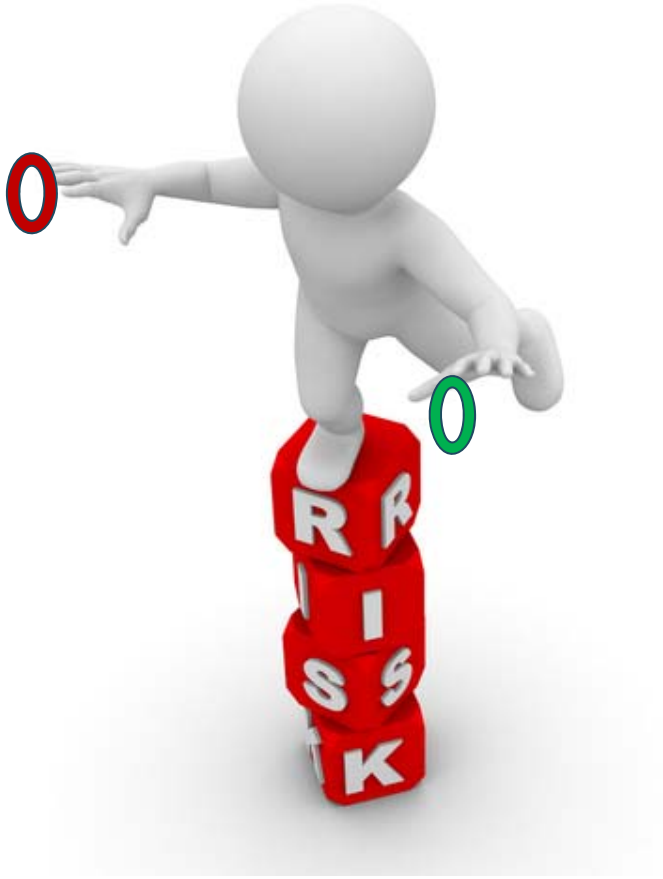

Dialog

- Der er hård konkurrence for at få opmærksomhed ved folkemødet
- Overraskelsesmomentet gør folk nysgerrige
- Lægekitlen ligeså
- Åbne spørgsmål
- …ofte lang pause....
- ….mulighed for flytte opmærksomheden – sæt

FOKUS PÅ LIVET

Respekt

- Positiv holdning - oftest
- Negativ holdning skal respekteres
- Uanset holdning er det OK at spørge ind til hvorfor
- ”Fokus på livet” var en øjenåbner for mange

Samtale fremmer forståelsen

Hjernedødsundersøgelsen

Hjernedødsundersøgelsen

What's in it for me?

- Frivillig for dansk center for organdonation – *kan det anbefales*?
  - Det giver en viden om, hvad der rører sig i den del af befolkningen, der deltager i mødet – en anden vinkel
  - Det stiller krav til en som formidler, men man skal bare gøre det på den måde, der er naturlig og som passer til ens personlighed
  - Det giver mulighed for dialog med øvrige frivillige, transplanterede, DCO, udveksle ideer
  - Sjove oplevelser også udenfor teltet →

Har det, at jeg var med på Bornholm påvirket mig i mit arbejde med organdonation efterfølgende?

- For at være ærlig, nej, ikke reelt i mit daglige arbejde med organdonation på intensiv
- Men det har været inspirerende at kunne bruge sin viden og funktion som intensiv læge i en anden sammenhæng
- Altid menneskeligt berigende og rørende, når fremmede mennesker åbner op og viser tillid – det sætter spor

Telenor DK 06.36 98 %
SENESTE
#tagstilling
20 Synes godt om
organdonordk Læge Karen-Lise viser hjernedødsundersøgelsen og svarer på

Spørgsmål?

Vil du med på Folkemødet?

Send os en mail: **auh.ooo@rm.dk**

Frist: 1. februar

Organdonationsdag 2017

Dagens formål

- At skabe dialog og debat om organdonation.
- At anerkende dem, der har organdonation tæt på i deres personlige liv eller professionelle virke.

Hovedbudskab

Har du taget snakken om organdonation?

Dialog og debat

Familien

Livet

Dialogen gik på den **positive historie** om organdonation - fokus på livet.

Indsatsen i 2017

Den nære dialog

Lokale events med fokus på at engagere borgere og sundhedsprofessionelle.

Online dialog

Opslag på sociale medier med fokus på at engagere brugerne.

Offentlig dialog

PR-indsats med fokus på at engagere medierne og politikerne.

Målgrupper

Befolkningen
Sundhedsprofessionelle
Medierne
Politikerne

Events: den nære dialog

69 events i

24 byer i

hele landet

Materialer

Skaber dialog

6.500 armbånd uddelt

220 muleposer uddelt

Skaber synlighed

6.000 sadelbetræk på cykler

200 veste på folk i gågaden

3.700 balloner vist frem

14 hospitaler stod for 37 events

Hospitaler var i dialog med deres kollegaer, patienter og borgerne til events og på de sociale medier.

- Infostand i forhallen
- Internt symposium
- Undervisning med dukke
- Særlig Organdonationsdagskage

Tove Sigurdson

Intensivsygeplejerske,
Sønderborg Sygehus

Sønderborg sygehus

Quiz om organdonation

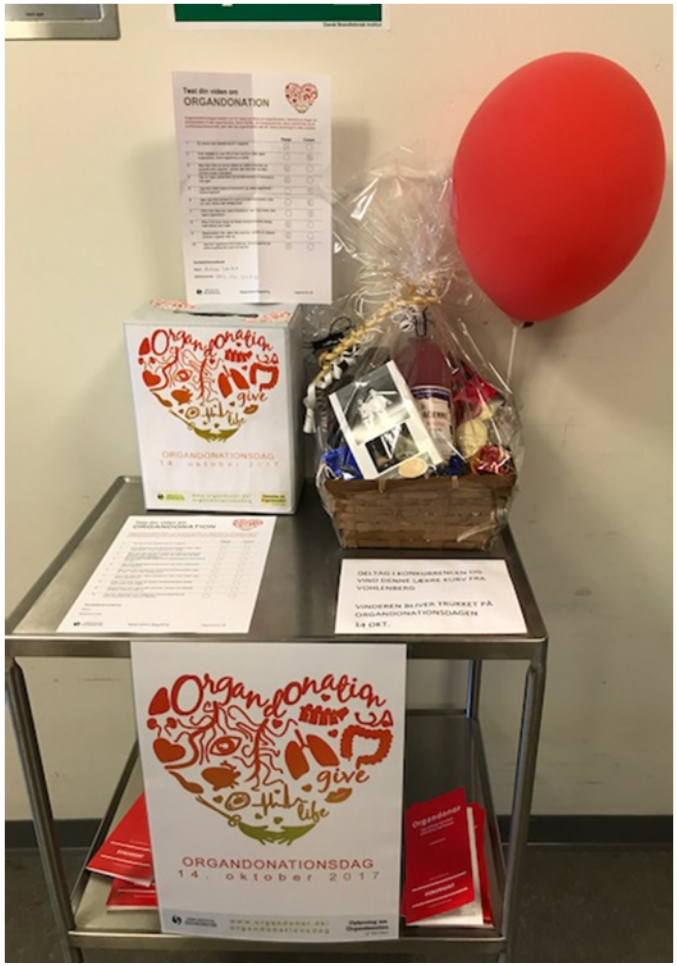

En særlig kage

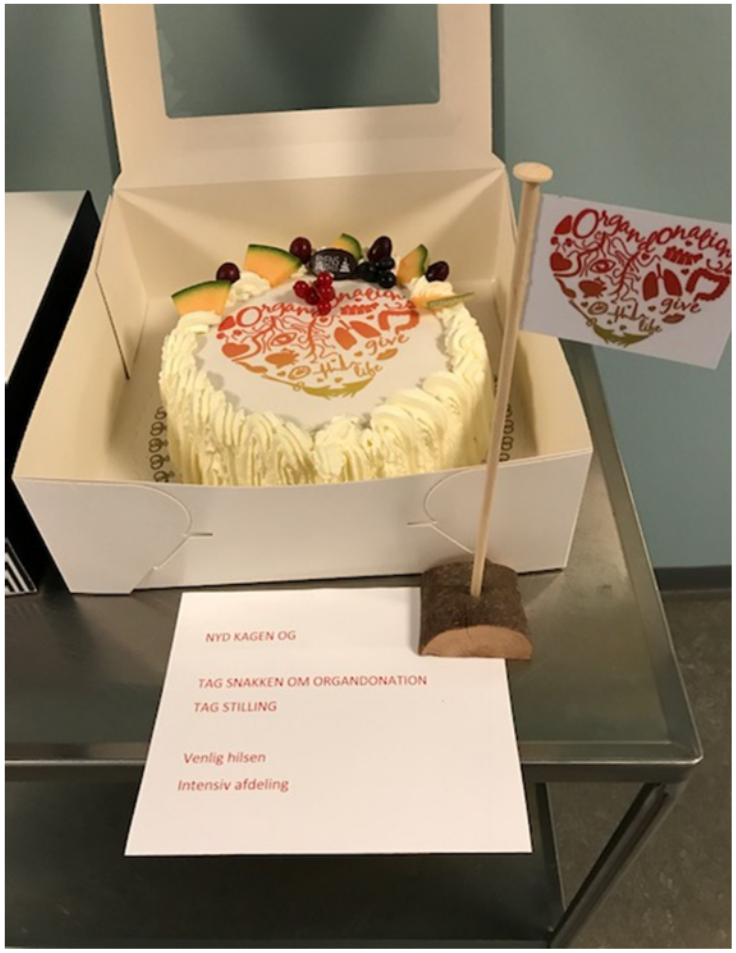

Sadelbetræk i gågaden

Stand i shoppingcenter

Stand i shoppingcenter

Online aktiviteter: online dialog

Vi har brugt **www.organdonor.dk**, **Facebook**, **Instagram**, og **Twitter** som platforme for information og dialog.

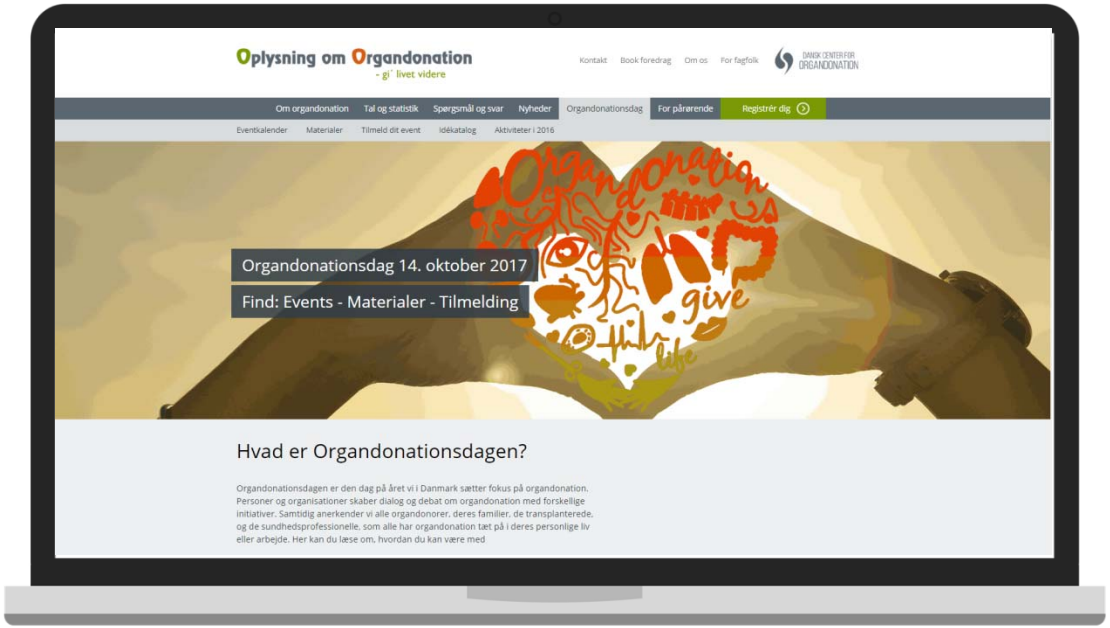

Organdonor.dk

Femdobling af sessioner på organdonor.dk den 11. og 14. oktober.

Højnet aktivitet på siden 8.-16. oktober. 10.219 sidevisninger, hvoraf 8.583 unikke. "Registrér dig" er den mest besøgte side.

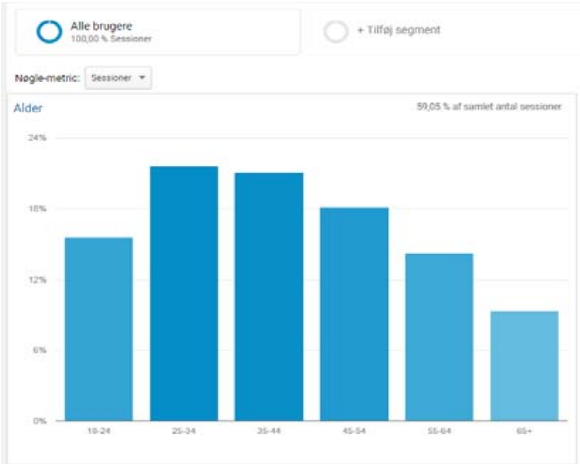

De besøgende er...

- 70 % kvinder og 30 % mænd
- fra 35-54 år
- fra Hovedstaden og Syddanmark

Facebook

Oplysning om Organdonation
@organdonordk
55.000+ følgere

Dialog på Facebook

10 opslag 8.-16. oktober 2017
17.220 har vi nået i snit pr. opslag
32 % kender vi ikke i forvejen
4.424 har reageret på opslag
6.232 har klikket på opslag
56 nye likes til siden

Facebook

650+ personer brugte rammen.

Instagram

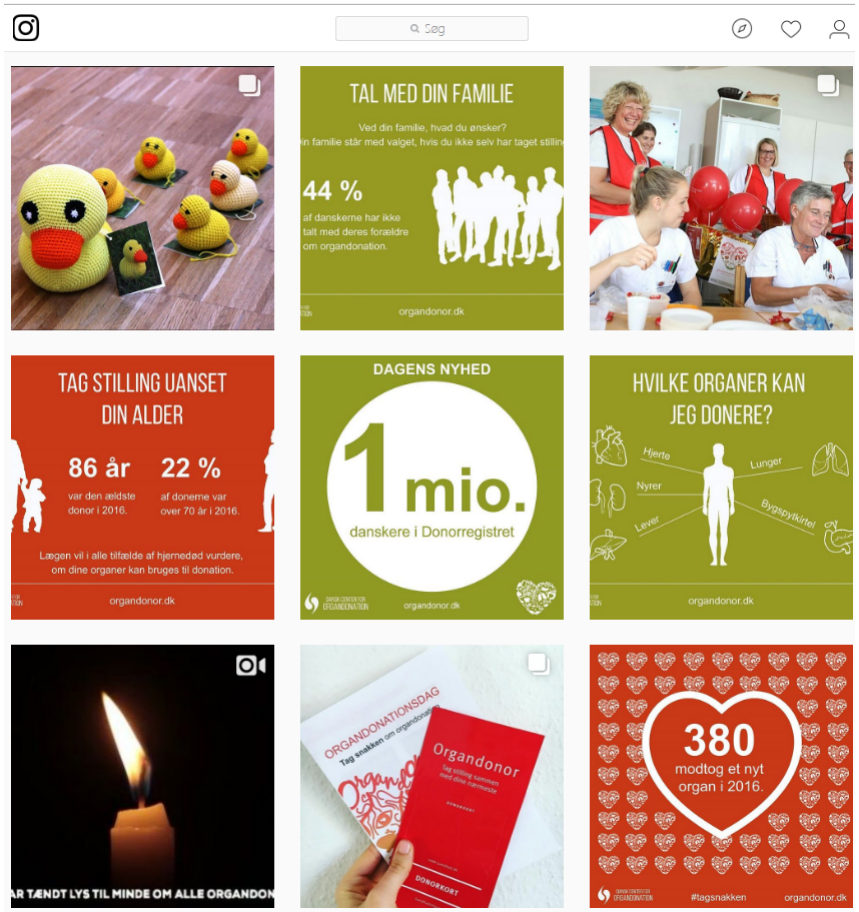

Oplysning om Organdonation
@organdonordk
570+ følgere

Dialog på Instagram

14 opslag 1.-19. oktober 2017
50 likes i gennemsnit
42 nye følgere

Ambassadører på Instagram

Bubber (92.500+)
Ibi Makinok (73.700+)
Carla Mickelborg (67.000+)
Malene Marie Møller(54.900+)
Neel Rønholt (45.100)
Julie Ølgaard (25.500)
Line Baun Danielsen (8.600+)
Liselott Blixt (1.000+)

368.300

følgere er blevet eksponeret

Twitter

Organdonordk

@Organdonor_dk

220+ følgere

Dialog på Twitter

10 tweets 1.-16. oktober 2017

17.900 personer har vi nået

116 personer har reageret

5 retweets af Søren Brostrøm, SST

2 retweets af Kim Høgh, Hjertefor.

10 nye følgere

#tagsnakken #organdonationsdag17 #tagstilling #gulorganand

700+ #hashtags

Note: 710 gange bruges de fire hashtags på Facebook, Instagram og Twitter 1.-25. oktober 2017.

Presse-indsats

Vores fokus var **regionalt** i år

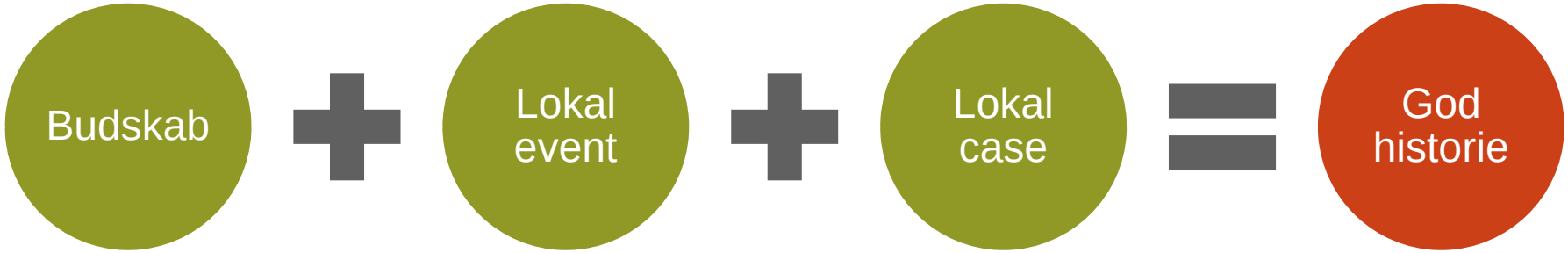

39 transplanterede fra hele landet stod til rådighed for pressen.

Mediedækning: offentlig dialog

Dagsordner

Organdonationsdag: Tag snakken om organdonation	1 million danskere i Donorregistret	Donation efter hjertedød
25-året for den første lungetransplantation i Danmark	Alle partier støtter anonyme nyredonationer	Debat om formodet samtykke

151 artikler om organdonation i 77 medier.

Kilde: Infomedia, oktober 2017.

Aviser

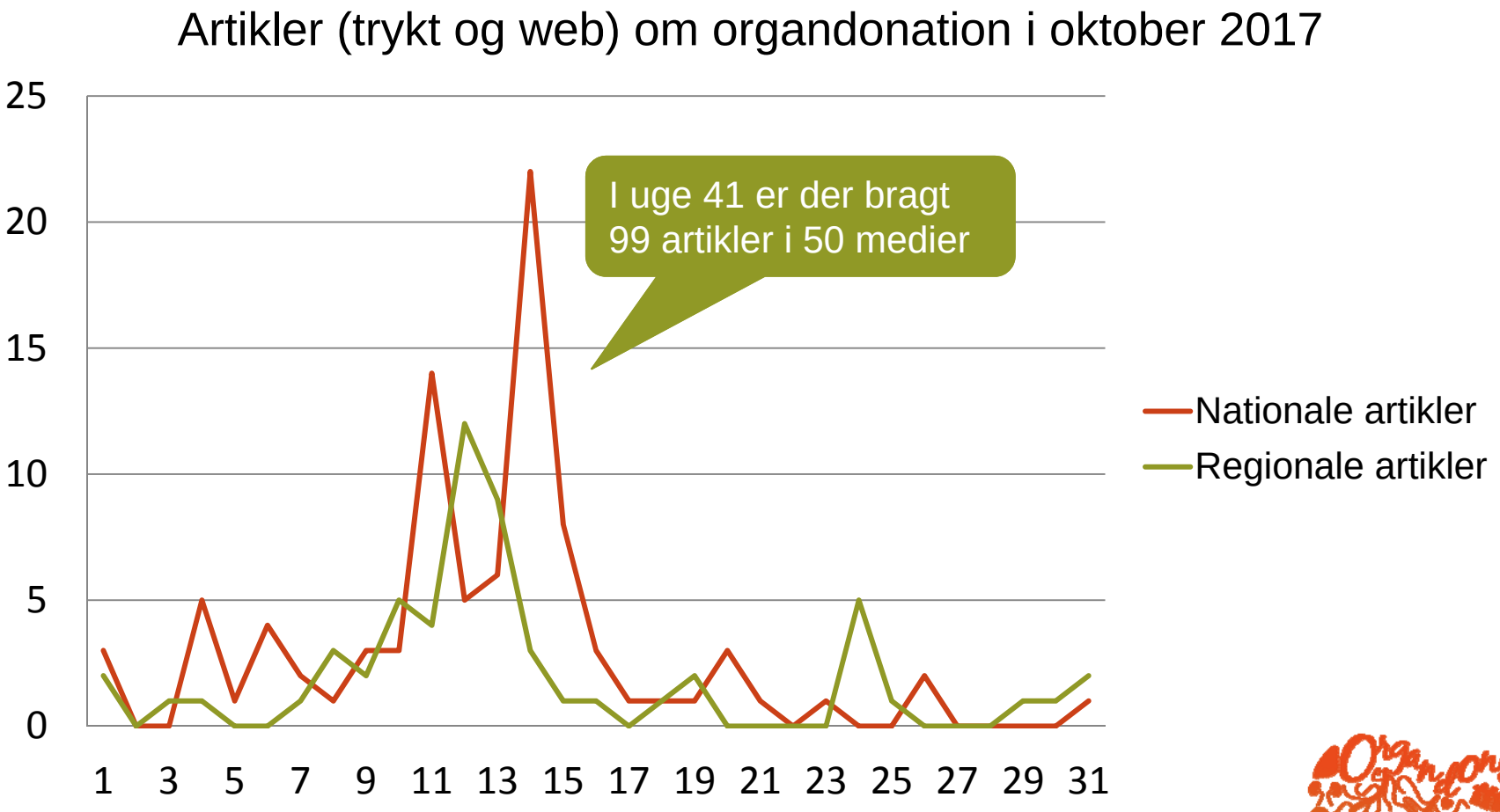

Kilde: Infomedia, oktober 2017.

Indslag i TV og radio

TV-indslag

DR1 Nyhederne

Tv2 News Nyhederne

Go morgen Danmark

TvSyd Nyhederne

Radio-indslag

P4 Nyhederne

P4 Syd

P4 Sjælland

P1 Supertankeren

Resultater: før og efter test

Flere har talt om organdonation.

Hver anden har talt med sin partner.

Partner og børn er de vigtigste at tale med.

Øget kendskab til Organdonationsdagen.

Folks holdning til organdonation er uændret.

Øget viden om organdonation.

Kilde: YouGov, besvarelser er indsamlet i uge 40 og uge 42, oktober 2017.
Note: Seks spørgsmål er stillet til 400 danskere over 18 år, der er repræsentativ på alder, køn og geografi.

Skal I være med i 2018?

Find inspiration i vores **idekatalog**

Se **eventkalenderen** fra 2017

Tilmeld events online

Bestil **materialer** online

Vi håber at endnu flere vil være med i 2018

Kontakt os og fortæl om os

Web: organdonor.dk

Sociale medier: @organdonordk

E-mail: auh.ooo@rm.dk